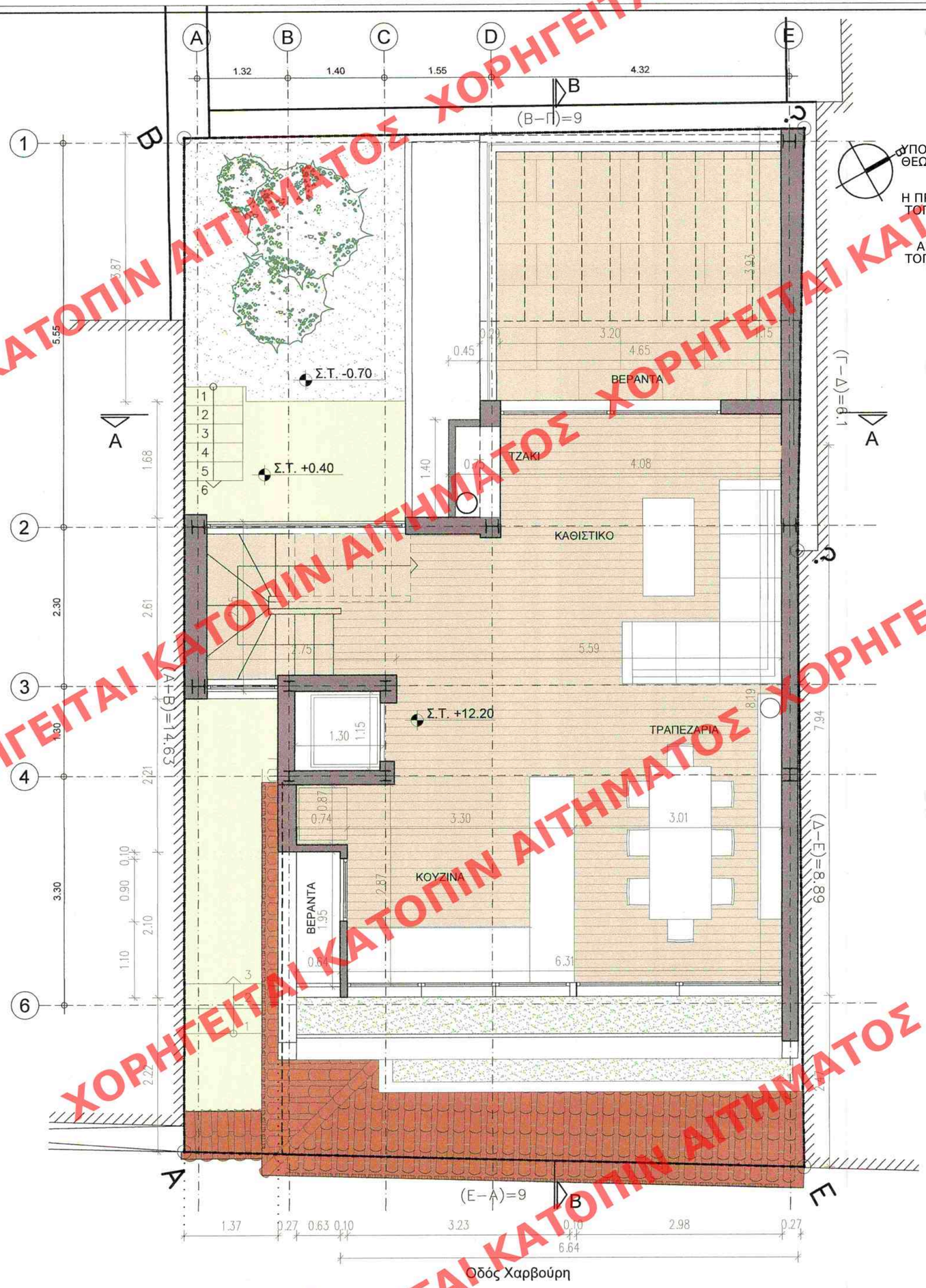

ΥΠΟΥΡΓΕΙΟ ΠΕΡΙΒΑΛΛΟΝΤΟΣ ΚΑΙ ΕΝΕΡΓΕΙΑΣ
ΘΕΩΡΗΘΗΚΕ ΜΕ ΤΗΝ ΥΠ' ΑΡΙΘ.38753/1747/03-08-2020 ΠΡΑΞΗ

Η ΠΡΟΪΣΤΑΜΕΝΗ ΤΗΣ Δ/ΝΣΗΣ
ΤΟΠΟΓΡΑΦΙΚΩΝ ΕΦΑΡΜΟΓΩΝ

ΑΝΔΡΙΑΝΑ ΚΑΤΣΙΝΑ
ΤΟΠΟΓΡΑΦΟΣ ΜΗΧΑΝΙΚΟΣ

ΚΕΝΤΡΙΚΟ ΣΥΜΒΟΥΛΙΟ ΑΡΧΙΤΕΚΤΟΝΙΚΗΣ
Το παρόν σχεδιάγραμμα μελετήθηκε από το ΚΕ.Σ.Α. την 6-3-2020 και εγκρίθηκε σύμφωνα με τις διατάξεις.
ΠΡΟΕΔΡΟΣ
Ε. ΜΠΑΚΟΓΙΑΝΝΗΣ
ΕΛΛΗΝΙΚΗ ΔΗΜΟΚΡΑΤΙΑ
ΥΠΟΥΡΓΕΙΟ ΠΕΡΙΒΑΛΛΟΝΤΟΣ & ΕΝΕΡΓΕΙΑΣ
Α. ΜΠΕΣΣΑ

ΕΡΓΟ

Αποκατάσταση των όψεων, ενίσχυση της στατικής αντοχής και εσωτερική διαρρύθμιση διατηρητέου κτιρίου, Προσθήκη καθ' ύψος 3 ορόφων και δώματος και προσθήκη κατ' επέκταση κλιμακοστασίου και ανελκυστήρα.

ΙΔΙΟΚΤΗΤΕΣ

ΜΙΧΑΛΗΣ ΣΟΦΡΑΣ & ΕΥΤΕΡΠΗ ΛΑΜΠΑΔΙΤΟΥ

ΘΕΣΗ

Οδός Χαρβούρη 13, Ο.Τ. 53027, Δήμος Αθηναίων

ΜΕΛΕΤΗ

Αλεξόπουλος & Συνεργάτες ΙΚΕ Αρχιτέκτονες - Πολιτικοί Μηχανικοί

ΣΥΜΒΟΥΛΟΙ ΜΕΛΕΤΗΣ

ΑΚΚΜ & ΣΥΝΕΡΓΑΤΕΣ Αρχιτεκτονική + Αστικός Σχεδιασμός
Αμπακούμκιν Δαμιανός - Καββαδάς Γεώργιος - Καλογιάννης Αθανάσιος

Ελευθερία Λόια Πολιτικός Μηχανικός

ΘΕΜΑ	ΑΡ. ΣΧΕΔΙΟΥ
ΚΑΤΟΨΗ Γ' ΟΡΟΦΟΥ	Α6

ΚΛΙΜΑΚΑ 1:50

ΧΡΟΝΟΣ ΜΕΛΕΤΗΣ ΣΕΠΤΕΜΒΡΙΟΣ 2019

ΣΦΡΑΓΙΔΑ
ΥΠΟΓΡΑΦΗ

Το παρόν διάγραμμα συνοδεύει την από 3/2/2020 αιτιολογική έκθεση της Δ/νσης Α.Ο.Κ.Α. Τμήματος Δ.Κ.
Η Τμηματάρχης
ΕΙΡΗΝΗ ΡΙΓΓΑ

ΕΣΠΟΙΝ... Α. ΚΕΜΠΕΣΗ
Α. ΑΡΧΙΤΕΚΤΩΝ ΜΗΧΑΝΙΚΟΣ Ε.Μ.Π.
Τ.Ε.Ε. 54418 • ΤΗΛ. 210 7215978
...ΟΥ ΚΑΛΛΙΓΑ 15 • ΠΕΙΡΑΙΑΣ 18534
...26348 • ΔΟΥ: Α' ΠΕΙΡΑΙΑ

ΧΟΡΗΓΕΙΤΑΙ ΚΑΤΟΠΙΝ ΑΙΤΗΜΑΤΟΣ